Сотрудники СК приняли участие в профилактическом онлайн-мероприятии (ФОТО)

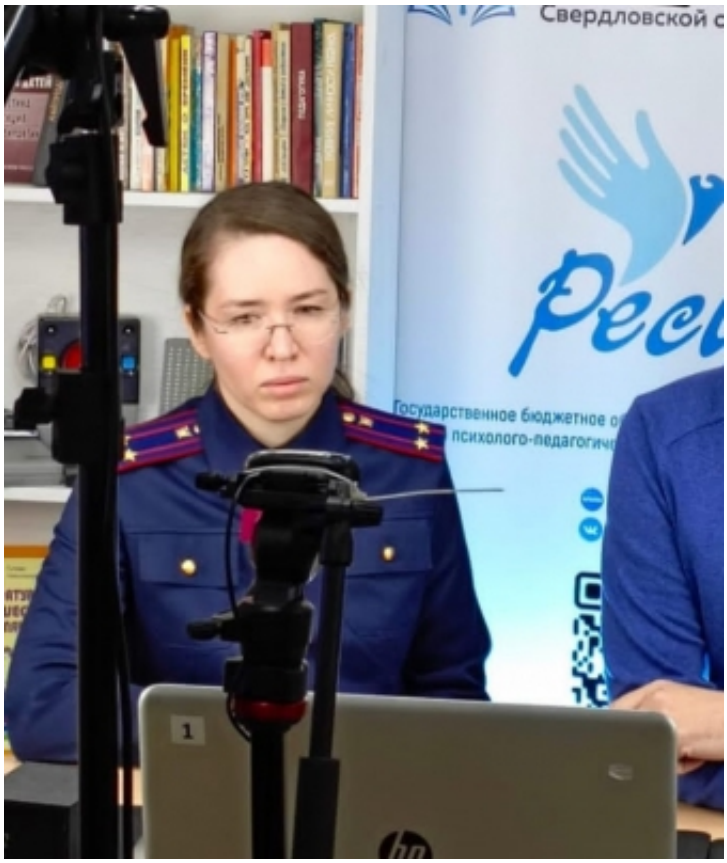

12 сентября 2023 года для педагогов и обучающихся Государственного бюджетного образовательного учреждения Свердловской области «Центр психолого-педагогической, медицинской и социальной помощи «Ресурс» состоялось профилактическое просветительское онлайн-мероприятие «Твой выбор» по вопросам правовой безопасности, гражданской ответственности, а также безопасного поведения в социальных сетях и онлайн-играх.

В данном мероприятии приняли участие сотрудники следственного отдела по Октябрьскому району города Екатеринбург СУ СК России по Свердловской области. Представители СКР, наряду с другими приглашёнными, доступно и на показательных примерах рассказали об опасностях, подстерегающих активных пользователей социальных сетей, способах безопасного поведения как при личном, так и при «виртуальном» общении. С обучающимися Центра также были обсуждены основы правового поведения.

© 2024 Следственное управление Следственного комитета Российской Федерации по Свердловской области

Практика участия сотрудников Следственного комитета в мероприятиях, направленных на профилактику правонарушений и преступлений, будет продолжена и в дальнейшем.

13 Сентября 2023

Адрес страницы: https://sverdlovsk.sledcom.ru/news/item/1824114

© 2024 Следственное управление Следственного комитета Российской Федерации по Свердловской области