В Новоуральске местный житель подозревается в покушении на дачу взятки ценным имуществом (ФОТО)

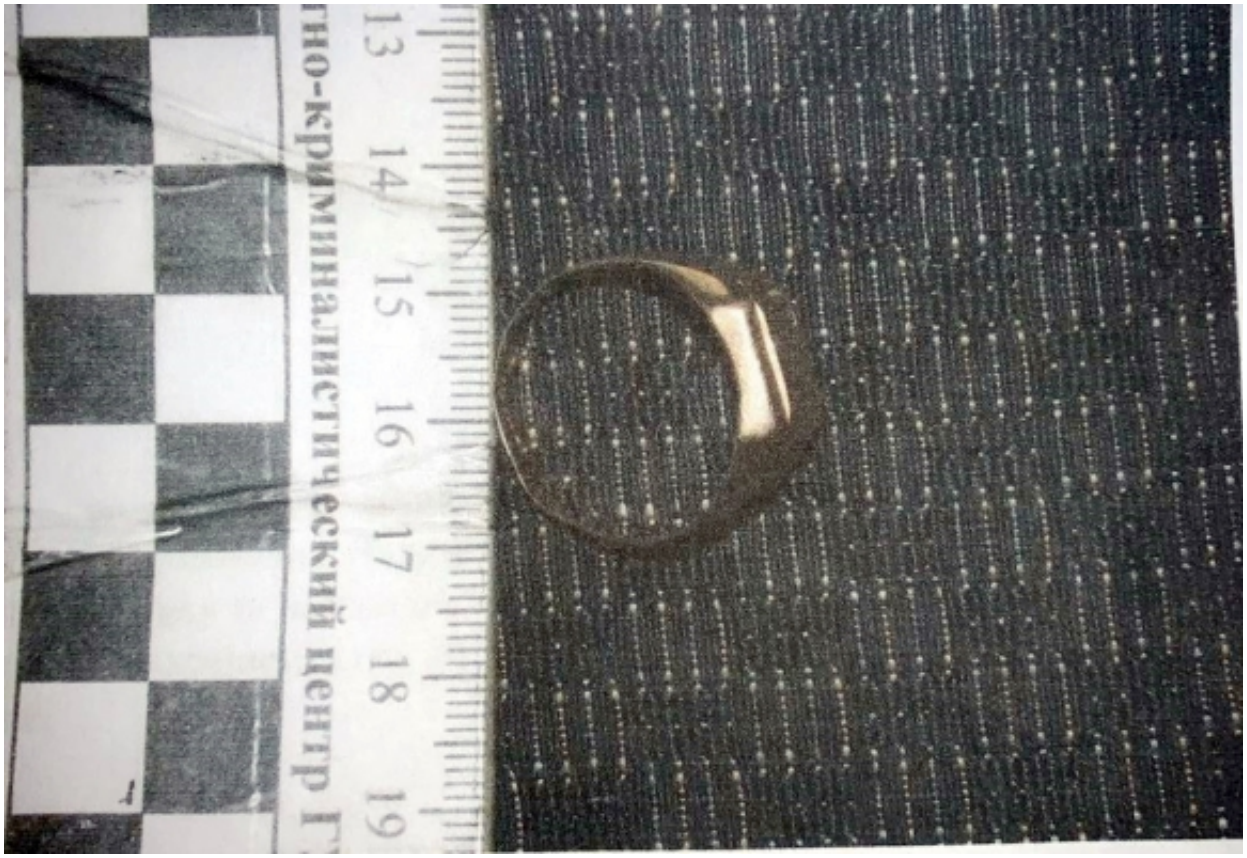

Следственным отделом по ЗАТО г.Новоуральск СК России по Свердловской области возбуждено уголовное дело в отношении 62-летнего местного жителя. Он подозревается в совершении преступления, предусмотренного ч. 3 ст. 30, ч. 3 ст. 291 УК РФ (покушение на дачу взятки).

По версии следствия, поздним вечером 4 ноября 2022 года указанный гражданин, управлявший автомашиной, был остановлен сотрудниками ГИБДД у одного из домов по улице Ленина в Новоуральске. При общении выяснилось, что автомобилист находится в состоянии алкогольного опьянения. Для составления необходимых процессуальных документов по данному факту гражданин был приглашён в служебный автомобиль сотрудников ГИБДД. Не желая быть привлечённым к административной ответственности за управление транспортным средством в нетрезвом виде, мужчина решил дать инспектору взятку в виде ценного

© 2024 Следственное управление Следственного комитета Российской Федерации по Свердловской области

имущества. Страж порядка предупредил его, что дача взятки – уголовно наказуемое деяние, однако данное разъяснение не произвело на расщедрившегося новоуральца должного впечатления. Положив вознаграждение у рычага переключения передач служебного автомобиля, мужчина пояснил, что в обмен на него он просит не привлекать его к ответственности. После этого инспектор ГИБДД сообщил в дежурную часть полиции о совершённом мужчиной коррупционном правонарушении.

В настоящее время по уголовному делу продолжается выполнение комплекса необходимых следственных мероприятий. Решается вопрос о предъявлении подозреваемому обвинения.

Изображения

16 Ноября 2022

Адрес страницы: https://sverdlovsk.sledcom.ru/news/item/1740615

© 2024 Следственное управление Следственного комитета Российской Федерации по Свердловской области