Следственным отделом по городу Красноуфимск СУ СКР области завершено расследование уголовного дела об особо тяжком преступлении

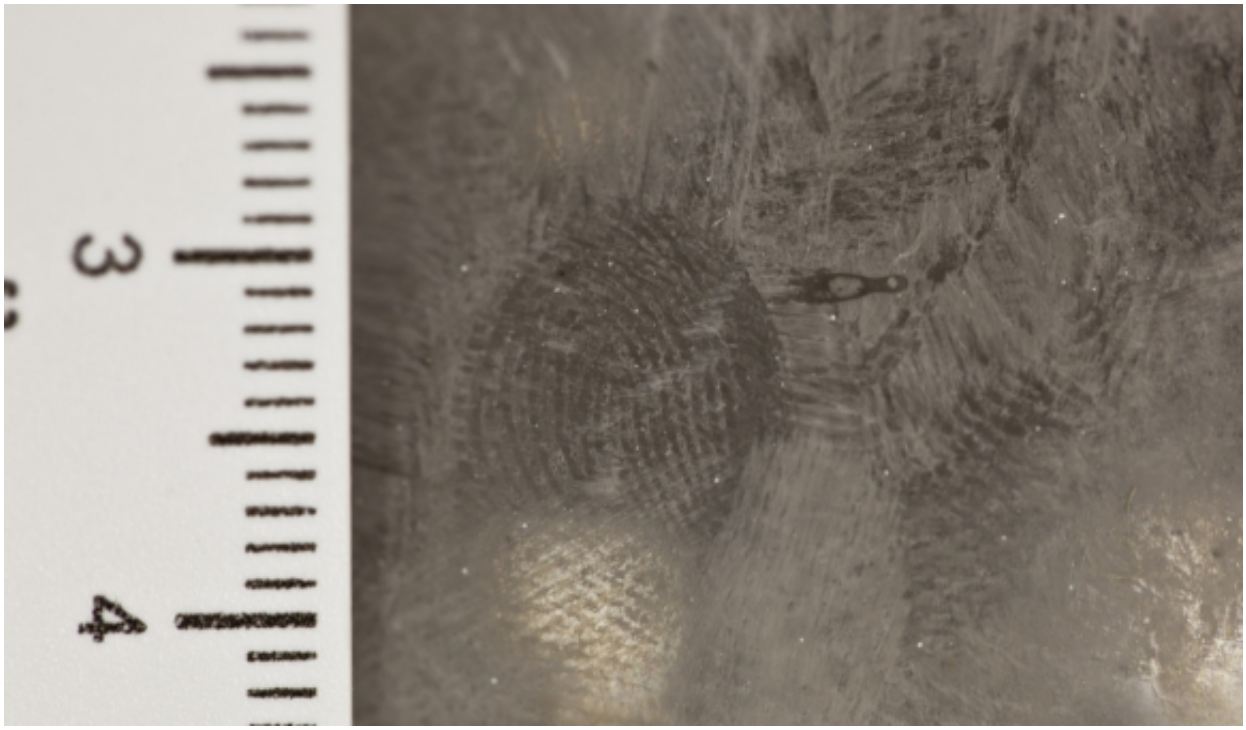

Следственным отделом по городу Красноуфимск СУ СК России по Свердловской области завершено расследование уголовного дела в отношении жителя Красноуфимского района, 2003 г.р. Он обвиняется в совершении преступления, предусмотренного ч.4 ст.111 УК РФ (умышленное причинение тяжкого вреда здоровью, повлёкшее по неосторожности смерть потерпевшего).

Согласно материалам уголовного дела, днём 10 июня 2023 года фигурант в состоянии опьянения из личной неприязни избил руками и ногами в область головы и ног другого местного жителя. В результате причинённых повреждений потерпевший скончался через несколько дней в реанимационном отделении больницы.

В ходе предварительного следствия сотрудниками Следственного комитета совместно с полицией выполнен комплекс мероприятий по сбору и закреплению доказательств. Проведён осмотр места происшествия, допрошен ряд свидетелей, назначены и проведены необходимые

© 2024 Следственное управление Следственного комитета Российской Федерации по Свердловской области

экспертизы. Фигурант вину признал частично. Следствием СКР собрана достаточная доказательственная база, в связи с чем уголовное дело с утверждённым обвинительным заключением направлено в Красноуфимский районный суд Свердловской области для рассмотрения по существу.

16 Февраля 2024

Адрес страницы: https://sverdlovsk.sledcom.ru/news/item/1861596

© 2024 Следственное управление Следственного комитета Российской Федерации по Свердловской области