Следственным отделом по городу Верхняя Салда областного СКР местный житель обвиняется в особо тяжком преступлении

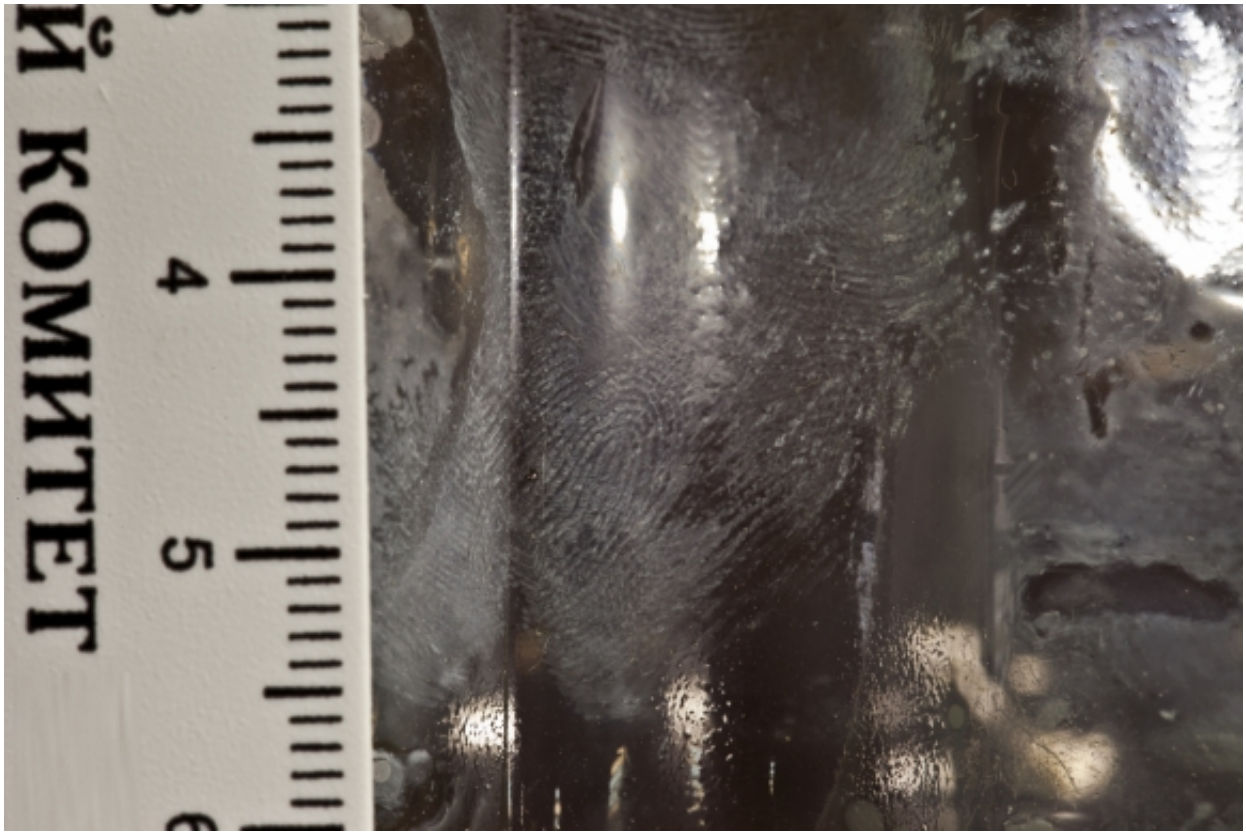

Следственным отделом по городу Верхняя Салда СУ СК России по Свердловской области местному жителю, 1992 г.р., предъявлено обвинение в совершении преступления, предусмотренного ч.4 ст.111 УК РФ (умышленное причинение тяжкого вреда здоровью, повлёкшее по неосторожности смерть потерпевшего). По версии следствия, утром 14 сентября 2022 года обвиняемый, находясь в состоянии алкогольного опьянения, во дворе дома в одной из деревень Верхнесалдинского района, в ходе ссоры нанёс несколько ударов кулаком в область лица своей знакомой, 1991 г.р., отчего пострадавшая впоследствии скончалась.

В настоящее время по уголовному делу продолжается выполнение следственных действий по сбору и закреплению доказательств. Проведён осмотр места происшествия, допрошен ряд свидетелей, назначен комплекс необходимых экспертиз. Обстоятельства преступления

© 2024 Следственное управление Следственного комитета Российской Федерации по Свердловской области

выясняются.

30 Сентября 2022

Адрес страницы: https://sverdlovsk.sledcom.ru/news/item/1727724

© 2024 Следственное управление Следственного комитета Российской Федерации по Свердловской области