В Свердловской области Следственным комитетом по сообщению о гибели рабочего после обрушения подпорной стены котлована возбуждено уголовное дело (ФОТО, ВИДЕО)

Следственным отделом по Октябрьскому району города Екатеринбург СУ СКР по Свердловской области возбуждено уголовное дело по признакам преступления, предусмотренного ч.2 ст.216 УК РФ (нарушение правил безопасности при ведении строительных или иных работ, повлекшее по неосторожности смерть человека). Наказание за совершение этого преступления предусмотрено вплоть до 5 лет лишения свободы.

По данным следствия, вечером 22 сентября 2021 года после обрушения подпорной стены котлована строящегося объекта в районе улицы Шолохова в городе Екатеринбурге погиб рабочий. В настоящее время по уголовному делу выполняются необходимые следственные действия по сбору и закреплению доказательств. Проведён осмотр места происшествия,

© 2024 Следственное управление Следственного комитета Российской Федерации по Свердловской области

допрашиваются свидетели, назначен комплекс экспертиз, выполняются иные мероприятия по выяснению всех обстоятельств трагедии. В том числе, устанавливаются конкретные должностные лица, ответственные за обеспечение безопасности работ на указанном объекте.

Изображения

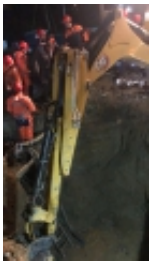
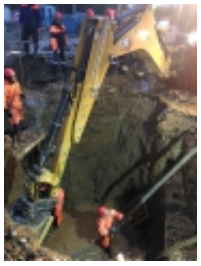

22 Сентября 2021

Адрес страницы: https://sverdlovsk.sledcom.ru/news/item/1612214

© 2024 Следственное управление Следственного комитета Российской Федерации по Свердловской области