Представители регионального следственного управления СКР приняли участие в Международном педагогическом форуме (ФОТО)

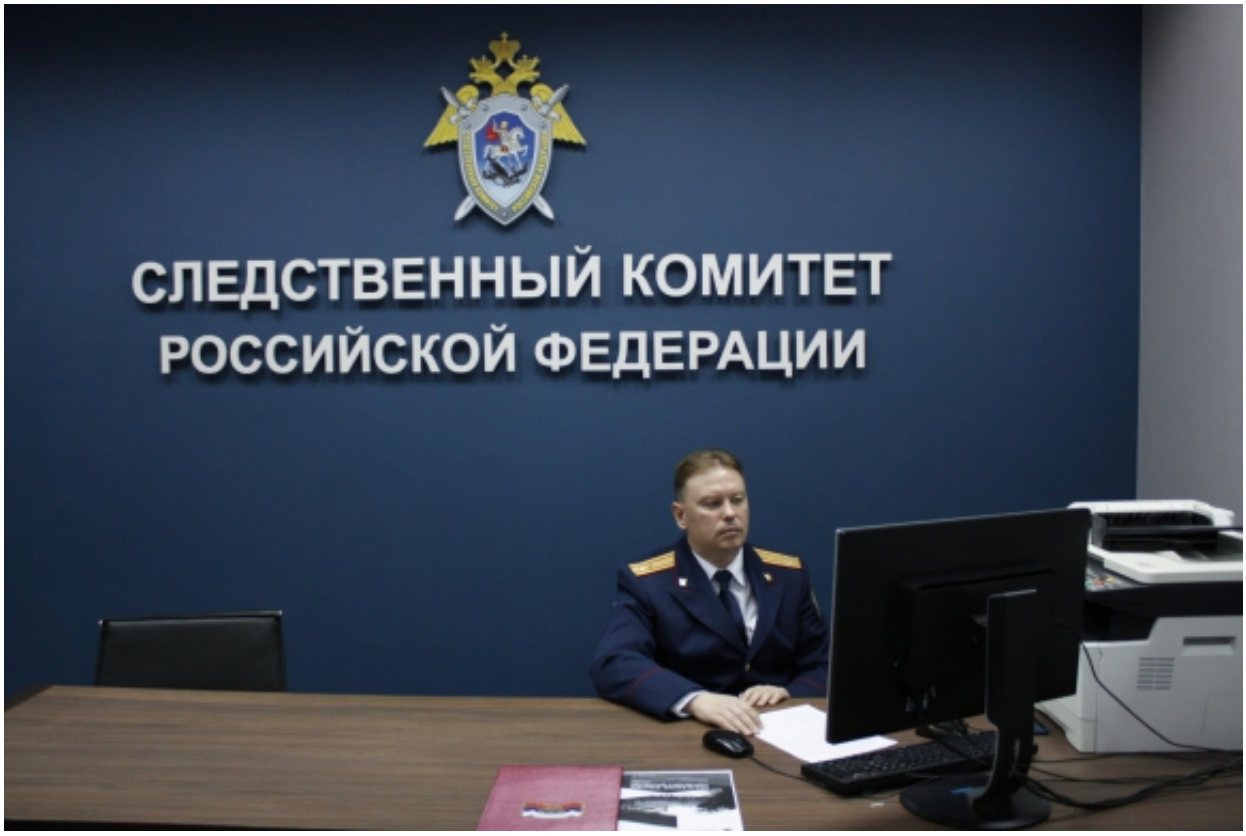

5—6 ноября 2020 года в дистанционном формате состоялся Международный педагогический форум «Стратегические ориентиры современного образования», посвящённый 90-летию Уральского государственного педагогического университета.

Участниками форума стали специалисты в сфере образования из Китая, Великобритании, Франции, Белоруссии, Казахстана, Узбекистана и городов России: Екатеринбурга, Москвы, Санкт-Петербурга, Казани, Новосибирска, Красноярска, Челябинска, Оренбурга, Саратова, Сургута, Шадринска, Бийска, Южно-Сахалинска.

К участию в данном мероприятии были приглашены и представители следственного управления СК России по Свердловской области, с которым УрГПУ на протяжении ряда лет

© 2024 Следственное управление Следственного комитета Российской Федерации по Свердловской области

поддерживает тесные деловые контакты, в том числе в рамках действующего с 2014 года соглашения о сотрудничестве.

В онлайн-формате к участникам форума с приветственным словом обратился руководитель следственного управления генерал-лейтенант юстиции Михаил Богинский. Поздравив преподавателей и студентов УрГПУ с 90-летним юбилеем ВУЗа, он отметил, что педагогический труд во все времена был и остаётся делом государственной важности. В свою очередь, говоря о проводимом Международном педагогическом форуме, руководитель следственного управления выразил мнение, что данное мероприятие «безусловно будет способствовать дальнейшему развитию как педагогической науки, так и инновационной деятельности в образовании».

В работе форума принял участие и полковник юстиции Павел Романов, старший инспектор контрольно-следственного отдела СКР по Свердловской области. В сформированный по итогам мероприятия сборник научных трудов вошла и его публикация, рассказывающая о многогранной деятельности регионального СКР по патриотическому воспитанию подрастающего поколения.

Изображения

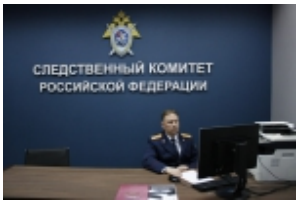

09 Ноября 2020

Адрес страницы: https://sverdlovsk.sledcom.ru/news/item/1513797

© 2024 Следственное управление Следственного комитета Российской Федерации по Свердловской области