В Свердловской области установлен подозреваемый в убийстве трёх лиц и преступлениях сексуального характера, совершённых в 1996 году (ФОТО)

Первым отделом по расследованию особо важных дел СКР по Свердловской области расследуется уголовное дело в отношении ранее судимого местного жителя, 1968 г.р., подозреваемого в совершении преступлений, предусмотренных п.«з» ст.102 УК РСФСР (умышленное убийство двух и более лиц), а также ч.ч.2, 3 ст.131 УК РФ и ч.ч.2, 3 ст.132 УК РФ (изнасилование и насильственные действия сексуального характера).

Согласно материалам уголовного дела, 25 января 1996 года в квартире дома по улице Луначарского в Железнодорожном районе города Екатеринбурга были обнаружены тела 37-летней женщины, а также двух несовершеннолетних девочек 13 и 16 лет (дочери убитой женщины и подруги дочери), с признаками криминальной смерти и следами глумления.

На первоначальном этапе преступление раскрыть не удалось. Тем не менее, благодаря следственным мероприятиям, проведённым первым отделом по расследованию особо важных

© 2024 Следственное управление Следственного комитета Российской Федерации по Свердловской области

дел Следственного комитета по Свердловской области, была получена дополнительная информация. В частности, значительную роль в раскрытии жестокого убийства сыграло назначение ряда судебных экспертиз, которые позволили после проверки следственным путём вновь полученной информации установить ДНК-профиль и следы пальцев рук на месте происшествия, принадлежащие 52-летнему уроженцу Нижнесергинского района, ранее судимому, в том числе, за покушение на изнасилование, а также за убийство, сопряжённое с изнасилованием, изнасилование малолетней, совершённые на территории Республик Татарстан и Башкортостан.

Ранее фигурант был осуждён, и с 2004 года отбывал наказание в исправительном учреждении Челябинской области. После установления его причастности к убийству 1996 года в Екатеринбурге, приняты меры к его этапированию в органы ФСИН Свердловской области. В настоящее время с участием подозреваемого выполняется комплекс мероприятий по закреплению доказательств и проверке на возможную причастность к иным ранее совершённым преступлениям. В ходе следствия, с учётом характера совершённых преступлений, будет проведена судебная комиссионная комплексная психолого-психиатрическая экспертиза в отношении подозреваемого. Уголовное дело расследуется лично руководителем первого отдела по расследованию особо важных дел Следственного комитета по Свердловской области полковником юстиции Сергеем Мальцевым.

Изображения

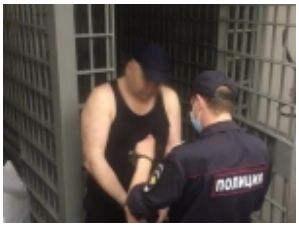

24 Июля 2020

Адрес страницы: https://sverdlovsk.sledcom.ru/news/item/1484629

© 2024 Следственное управление Следственного комитета Российской Федерации по Свердловской области